



WESTGEVEL (BAKKERSTRAAT)



ZUIDGEVEL/DOORSNEDE B-B



OOSTGEVEL

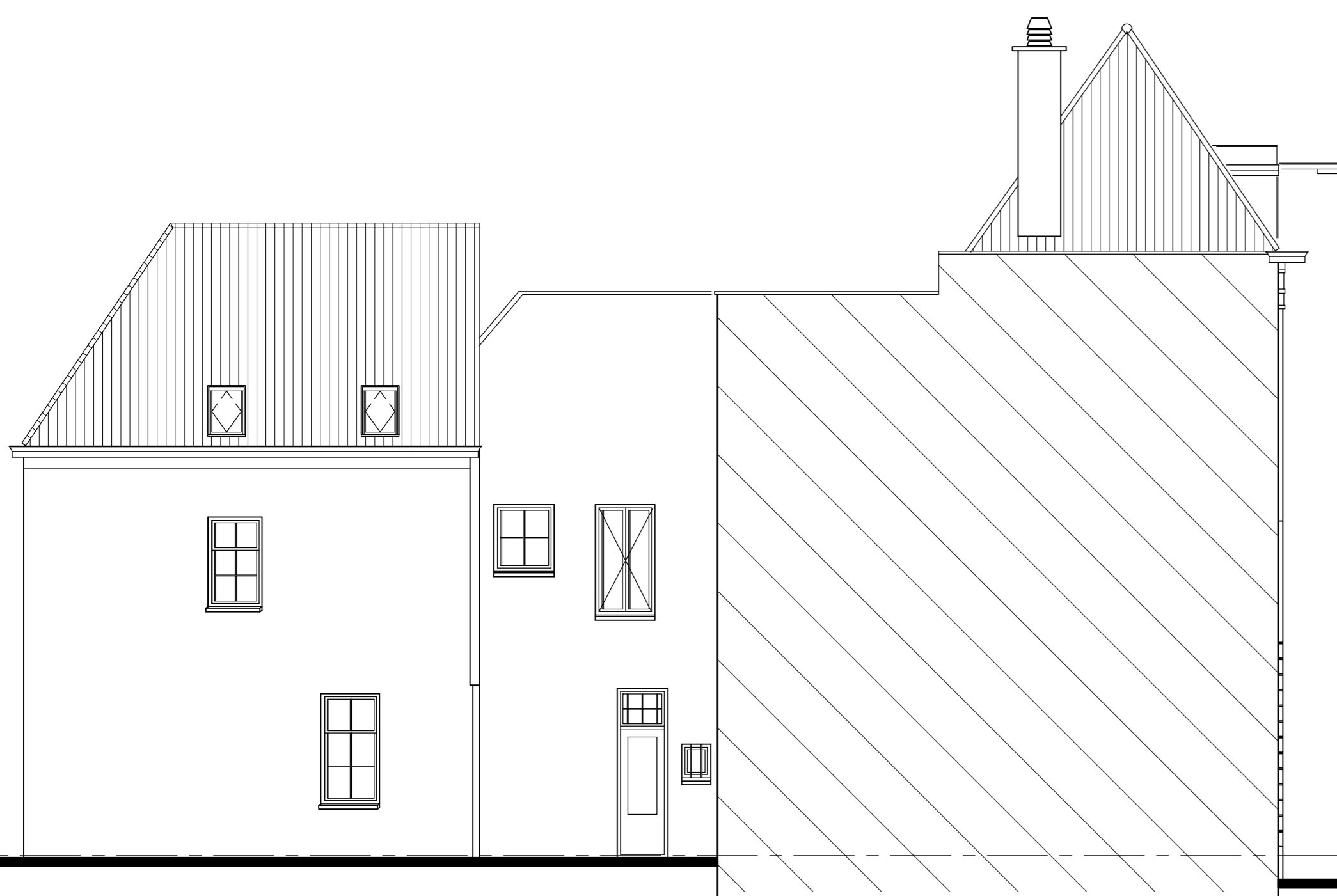

NOORDGEVEL



DOORSNEDE A-A

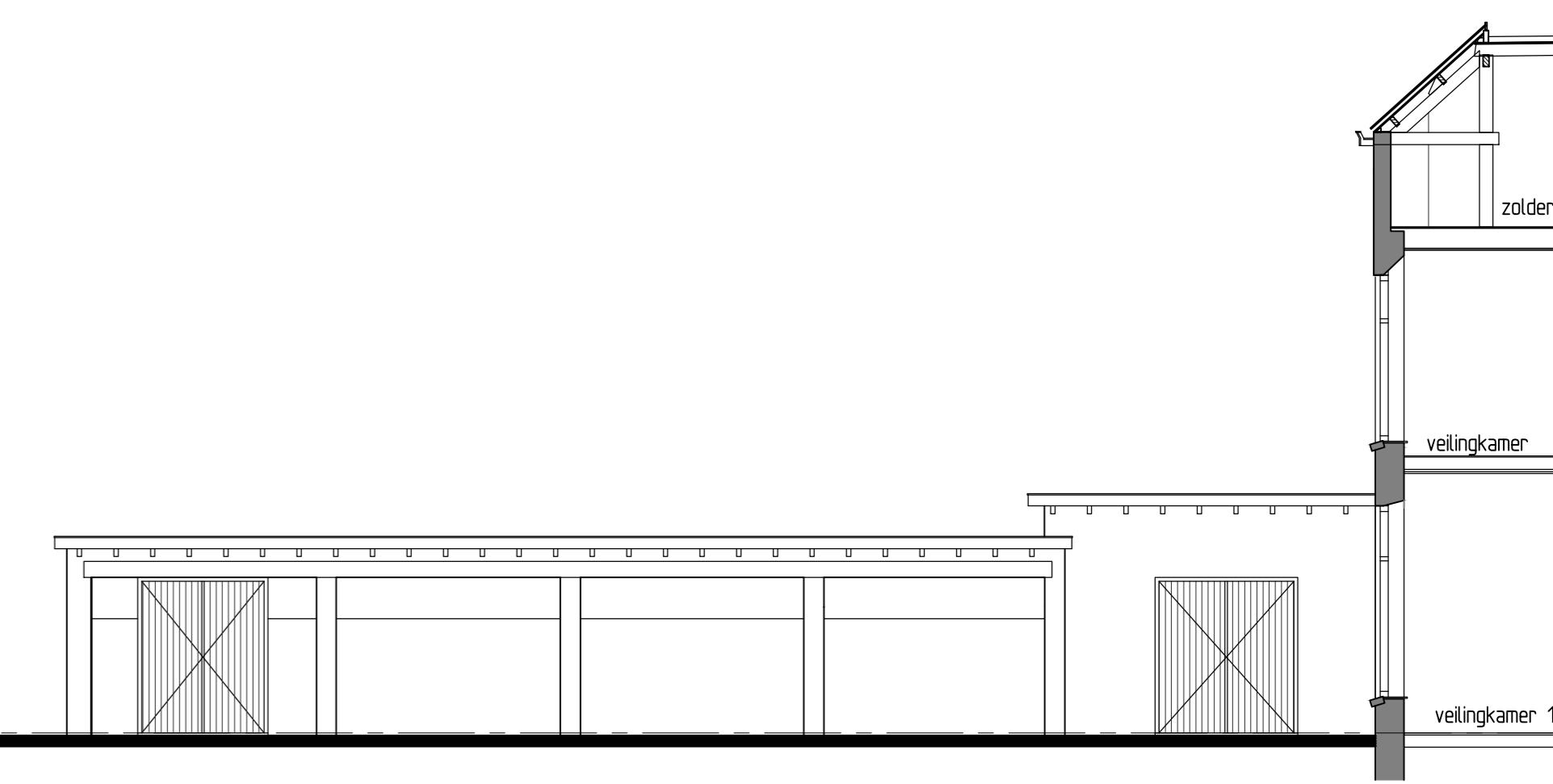

NOORDGEVEL/DOORSNEDE C

Maten in het werk controleren

RENVOOI Kleuren & materialen - Bestaand

- | | | |
|-------------------|------------------------|--------------|
| - Gevels | - metselwerk | - bruin |
| - Gevels | - stucwerk | - grijs |
| - Kozijnen | - hout | - lichtgrijs |
| - Raandorpels | - metselwerk | - bruin |
| - Ramen en deuren | - hout | - wit |
| - Voordeur | - hout | - groen |
| - Boelborden | - hout | - wit |
| - Dak | - keramische dakpannen | - antraciet |

project:
HERBESTEMMING NOTARISHUIS

projectlocatie:
Bakkerstraat 19
6811 EH Arnhem

geleend:
materieel:
schaal:
datum:
wij: A
B
C

projectfase:
BESTAANDE SITUATIE
tekeningsnummer:
onderwerp:
Gevels en Doorsnedes
BESTAAND

ARNHEM

projectnummer:
16.023
BS-03

seq architectuur

seq architectuur
de pias 126
6826 m arnhem
m 06 11 555 94
roul@seqarchitectuur.nl
www.seqarchitectuur.nl

